



การไฟฟ้าส่วนภูมิภาค
PROVINCIAL ELECTRICITY AUTHORITY

เลขที่..... ก.๓. ทมก. (ปบ)..... /๒๕๖๗

ชื่อผู้รับ นายพัชรัตน์... พธิราสุวรรณกุล

ชื่อผู้ส่ง นายณัฏฐ์... เขาวรรักษ์

วันที่..... ๒๖ เมษายน ๒๕๖๗

ตำแหน่ง..... อ.ก.ปบ.(ก๓)

ตำแหน่ง ผจก.กฟส.ท่ามะกา

ด้วยการไฟฟ้า กฟอ.ท่ามะกา จะขอตัดไฟเพื่อปฏิบัติงานปรับปรุงระบบจำหน่าย รีดถอนอุปกรณ์ และจ่ายไฟระบบฯ ๑๑๕kV ให้กับ บจก.เมโทร เอ็ม.ดี.เอฟ. ตามแผนผังสังเขปแนบ จำนวน ๒ แผน ดังนี้

ที่	พิดเดอร์	วัน/เดือน/ปี	ตั้งแต่เวลา	ถึงเวลา	ลักษณะงานที่ปฏิบัติ/บริเวณ	จาก	ถึง	ผู้ควบคุมงาน
๑.	TMK ๔	๒๔ เม.ย. ๖๗	๐๘.๐๐ น.	๑๗.๐๐ น.	ปรับปรุงระบบจำหน่าย รีดถอน อุปกรณ์ และจ่ายไฟระบบฯ ๑๑๕kV ให้กับ บจก.เมโทร เอ็ม.ดี.เอฟ.	TMK๔VB-๐๓	TMK4S-03 และ โรงงานเมโทร	นาย ธนวิทย์ อภิสิทธิ์เนตร โทร ๐๘๕-๘๒๕๖๖๔๔
๒.	TMK ๖	๒๔ เม.ย. ๖๗	๐๘.๐๐ น.	๑๗.๐๐ น.		จุดจัม C	จุดจัม E และ โรงงานเมโทร	นาย ธนวิทย์ อภิสิทธิ์เนตร โทร ๐๘๕-๘๒๕๖๖๔๔
๓.	BPB๓YB-๐๓	๒๔ เม.ย. ๖๗	๐๘.๐๐ น.	๑๗.๐๐ น.		จุดจัม A	BPB3YS-09 และ โรงงานเมโทร	นาย ธนวิทย์ อภิสิทธิ์เนตร โทร ๐๘๕-๘๒๕๖๖๔๔

พื้นที่ที่มีผู้ใช้ไฟได้รับผลกระทบ(ไฟดับ) ม.๔.ต.ท่ามะกา

ผู้ประสานงานการดับไฟ ชื่อ..... นาย.ธนวิทย์.อภิสิทธิ์เนตร..... ตำแหน่ง..... ท.พ.ปบ..... โทร..... ๐๘๕-๘๒๕๖๖๔๔

พื้นที่ ที่ขอตัดไฟปฏิบัติงานมีสายเคเบิลใยแก้วนำแสงของ กฟก. (หากมีโอกาสดำรง ผศส.กรส.(ก๓) จะไปตรวจสอบก่อนปฏิบัติงาน)

๑.มีสายเคเบิลใยแก้วนำแสง

✓ ๒.ไม่มีสายเคเบิลใยแก้วนำแสง

ลงชื่อ.....

(นายณัฏฐ์ เขาวรรักษ์)

ผจก.กฟส.ท่ามะกา

สำหรับแผนควบคุมการจ่ายไฟ (ผคฟ) กฟก.๓

เรียน อ.ก.ปบ.(ก๓)

ผคฟ. พิจารณาแล้วเห็นควร

อนุมัติให้ดับไฟตามคำขอข้อ..... พิดเดอร์..... จาก..... ถึง.....
ในวันที่..... ตั้งแต่เวลา..... น. ถึง..... น. ตามใบสั่งทำสวิตซ์ซึ่งเลขที่.....

อนุมัติให้ดับไฟตามคำขอข้อ..... พิดเดอร์..... จาก..... ถึง.....
ในวันที่..... ตั้งแต่เวลา..... น. ถึง..... น. ตามใบสั่งทำสวิตซ์ซึ่งเลขที่.....

อนุมัติให้ดับไฟตามคำขอข้อ..... พิดเดอร์..... จาก..... ถึง.....
ในวันที่..... ตั้งแต่เวลา..... น. ถึง..... น. ตามใบสั่งทำสวิตซ์ซึ่งเลขที่.....

พนักงานศูนย์ฯ นาย..... ประสานงานการขอตัดไฟกับ.....

(.....)

สำหรับผู้อนุมัติ

ที่ ก.๓ กปบ.(คฟ)

เรียน ผจก.....

อก.บข.(ก๓), อก.วว.(ก๓)

ขั้นตอนการสวิตซ์ซึ่ง..... แผ่น

แผนผังแนบ..... แผ่น

ผจก..... (สถานี.....)

เพื่อทราบ และจัดพนักงานเข้าปฏิบัติงานร่วมกับศูนย์ฯ นครปฐม
ตั้งแต่เวลา..... น. เป็นต้นไป จนกว่างานจะแล้วเสร็จ

อนุมัติ และแจ้ง จบ. เพื่อตรวจสอบความปลอดภัย
พร้อมทั้งลงข้อมูลแจ้งแผนดับไฟลงใน www.pea.co.th



ปฏิบัติงานวันที่ 29 เม.ย. 67
เวลา 8.00 - 17.00 น.

ก่อนดำเนินการ

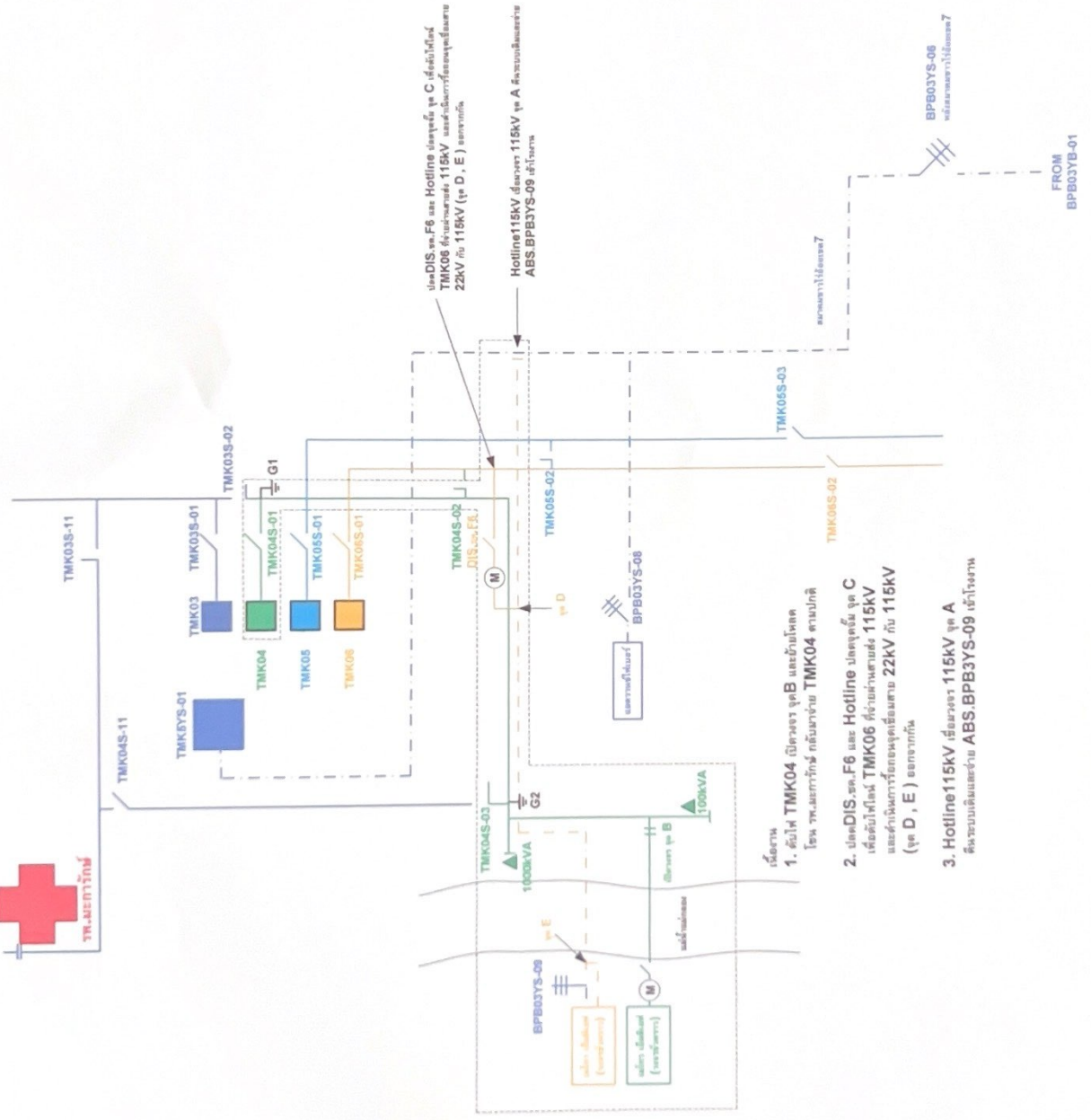

- หมายเหตุ
1. ส่วนที่ TMK04 มีสายจรจร B และตัวนำโลหะ
โดย ท.แม่เหล็ก กับสาย TMK04 ตามปกติ
2. เมื่อ DIS.ส. F6 และ Hotline ไปจุดอื่น ๆ C
เพื่อตัดไฟใน TMK06 ที่สายขนาด 115KV
และดำเนินการที่จุดอื่น ๆ ตาม 22KV กับ 115KV
(ดู D, E) ประกอบกัน
3. Hotline 115KV มีสายจรจร 115KV ที่ A
ซึ่งรวมกันที่สาย ABS.BPB3YS-09 เข้าโรงงาน

FROM
BPB03YB-01

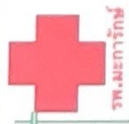

ปฏิบัติงานวันที่ 29 เม.ย. 67
เวลา 8.00 - 17.00 น.

หลังดำเนินการ

